

N° 74 Périodique bimestriel - Octobre 2021

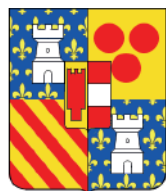

# PALISEUL NEWS

*Bimestriel d'information de la commune de Paliseul*





**Institut Sainte-Marie – SECONDAIRE**  
Rue Georges Lorand, 3 – 061/46 63 79

1er degré	2ème degré	3ème degré
<b>Enseignement commun</b> Néerlandais Anglais Remédiations Plan individuel d'apprentissage (P.I.A.)	<b>Général de transition</b> Langues modernes I et II Néerlandais - Anglais Sciences (3 ou 5h) Sciences économiques Sciences sociales	<b>Général de transition</b> Langues modernes I et II Néerlandais - Anglais Sciences (3 ou 6h) Math (4 ou 6h) Sciences sociales
	<b>Technique de qualification</b> Techniques sociales et d'animation Restauration <b>Professionnel de qualification</b> Cuisine et salle	<b>Technique de qualification</b> Agent d'éducation Hôtelier-restaureur <b>Professionnel de qualification</b> Restaureur-restauratrice

**Institut Sainte-Marie, une école familiale, un enseignement de qualité et un encadrement attentif**



**ENSEIGNEMENT FONDAMENTAL  
MATERNEL ET PRIMAIRE – 061/46 77 95**



**réinventons /**  
la banque et l'assurance

**GROUPE LABBÉ**

**PALISEUL**  
061 260 888

**BERTRIX**  
061 41 42 95

**BELLEFONTAINE**  
063 444 557

**Les Agences Labbé, une société dynamique, sincère et proche de chez vous.**  
Philippe et Jean-Philippe, passionnés, vous offriront des choix sûrs.

Visitez notre site!  
[www.labbesa.be](http://www.labbesa.be)

Rejoignez-nous!  
[facebook.com/LabbeJP](https://facebook.com/LabbeJP)

**AXA**  
N°POM 33204 C  
N°POM 33204 F



**Vert de Gris**

Prêt-à-porter & accessoires  
**HOMMES & FEMMES**  
Tailles 34 à 48/50

lundi : ..... / 13h30 - 18h00  
mardi : .....  
Mercredi : .....9h30 - 12h30 / 13h30 - 18h00  
jeudi : .....9h30 - 12h30 / 13h30 - 19h00  
vendredi : .....9h30 - 12h30 / 13h30 - 18h00  
samedi : .....9h30 - 12h30 / 13h30 - 18h00  
dimanche : .....9h30 - 12h00 /

**NATHALIE CLARINVAL**  
[www.vertdegris-bievre.be](http://www.vertdegris-bievre.be) - [nathcla@hotmail.com](mailto:nathcla@hotmail.com)  
Rue de Bouillon, 1 - 5555 Bièvre  
061 31 53 84 - 0477 79 41 63

**RETROUVEZ TOUTES NOS PHOTOS  
SUR FACEBOOK ET NOTRE SITE**

**PaZaPa**  
Chaussures & Accessoires  
Dames Hommes Enfants

Nous acceptons les chèques :

Horaires : Lundi 13h30-18h  
Mardi fermé  
Mercredi 10h-12h30...13h30-18h  
Jeudi 10h-12h30...13h30-18h  
Vendredi 10h-12h30...13h30-18h  
Samedi 10h-12h30...13h30-18h  
Dimanche 10h-12h

rue de Bouillon 13 - 5555 BIEVRE  
0476 80 76 46 • [nadege.theret@gmail.com](mailto:nadege.theret@gmail.com)

**BigMat** | **Résimat**  
BIEN PLUS QUE DES MATÉRIAUX

**Résidences ardennaises**

**Résichâssis Résibéton Résimat**

**BERTRIX - [www.residences-ardennaises.be](http://www.residences-ardennaises.be)**

**CENTRE ESSO ARDENNES-CONDROZ**  
**Ets WARIN S.A.**

*Une chaleur d'avance!*

**Esso**  
**Mobil 1**

Depuis plus de 75 ans

**Graide: 061/51.10.26**  
**[www.warin-mazout.be](http://www.warin-mazout.be)**

**Menuiserie - Ébénisterie  
PHILIPPE NOIRET**

- ☒ Menuiserie intérieure et extérieure (bois - alu - pvc)
- ☒ Fabrication de meubles
- ☒ Toutes finitions intérieures

52 rue du Chaffour  
6850 PALISEUL  
Tél. (061) 53.47.34  
GSM (0497) 02.33.64  
[menuiserie.noiret.philippe@hotmail.com](mailto:menuiserie.noiret.philippe@hotmail.com)

Chers habitants de notre belle commune,



Après 18 mois de confinement parsemés de quelques périodes moins restrictives, une rentrée scolaire relativement normale est enfin arrivée. En vue d'offrir les meilleures conditions d'apprentissage possibles à ses écoliers, la Commune de Paliseul poursuit la rénovation des bâtiments scolaires. Les travaux de l'école de Framont progressent bien et nous pourrions envisager d'en disposer au cours de l'année 2022.

Dans les écoles supérieures, nos étudiants retrouvent aussi leurs auditoires avec moins de contraintes. Cette tranche de la population, au même titre que nos personnes âgées, a été fortement touchée par les restrictions liées à la pandémie. Soyons attentifs à bien les encadrer.

Ces adultes de demain auront à assurer le bon fonctionnement de notre société dans le futur. Ils devront, entre autres, bien gérer la transition climatique. Les dérèglements (inondations, tempêtes) observés cet été révèlent l'impasse de notre modèle de développement actuel.

La diminution de la consommation énergétique globale passera notamment par une facilitation de l'accès à un logement et à une mobilité moins énergivores. Nous devons malgré tout rester prudents face à l'émergence de projets de production d'énergie renouvelable dont nous ne maîtrisons pas réellement l'impact et l'intérêt à long terme.

**Philippe Léonard,**  
votre Bourgmestre  
12/10/2021

## Sommaire

### 04 La commune

Compte-rendu du Conseil communal .....	page 4
État-civil .....	page 4
Prochaine parution .....	page 4
Horaires .....	page 4

### 05 Info

Chèques cadeaux .....	page 5
Été solidaire .....	page 5
Entretien des cimetières .....	page 5
La Flamme de l'Arc de Triomphe .....	page 5
Entretien des tombes .....	page 6
Eclairage public en panne .....	page 6
Brocante & Marché artisanal .....	page 6
Du changement au service Urbanisme .....	page 6

### 06 Environnement

Collectes PMC en porte à porte .....	page 7
Semaine de l'arbre 2021 .....	page 7
Un enfant, un arbre .....	page 7
Interdiction de nourrissage des rats laveurs .....	page 8

### 10 Culture & tourisme

Ça bouge à Paliseul .....	page 8
Balade de la Samain .....	page 10
Livraison dans la boîte à livres .....	page 10

### 13 Social

EPN .....	page 10
Les allocations de chauffage .....	page 11
Votre agence immobilière sociale .....	page 11

### 13 Sport

Stages d'été .....	page 12
--------------------	---------

### 06 Jeunesse et enseignement

Le Patro Sainte-Gertrude de CARLSBOURG prépare sa rentrée .....	page 13
À pied, à vélo .....	page 13

### 13 Agenda

Novembre .....	page 14
Décembre .....	page 14

## Compte-rendu des Conseils communaux du mois septembre 2021

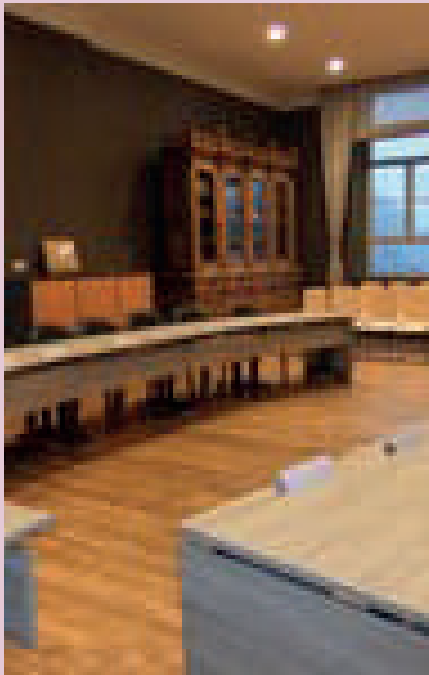

Après une petite pause au mois d'août, le Conseil s'est réuni trois fois au mois de septembre.

A l'ordre du jour, il était question notamment d'autoriser l'utilisation de caméras mobiles portatives par les services de la Zone de Police.

Plusieurs cahiers des charges ont également été approuvés, entre autres pour la rénovation des fontaines de l'entité, la réfection de la rue de la Scierie à Opont et l'aménagement du cimetière de Paliseul.

Aussi, plusieurs conditions d'engagements ont été arrêtées pour le recrutement d'un agent administratif B1sp au département technique, d'un ou d'une directeur (trice) de crèche et d'un agent pour l'encadrement psycho-médicosocial de la crèche.

Les comptes des fabriques d'église ont

été approuvés ainsi que le nouveau règlement communal concernant la collecte des déchets ménagers.

Fin septembre, Monsieur Thomassint a été désigné comme nouveau président du CPAS, en remplacement de Monsieur Jacquemin.

Le Conseil communal a arrêté les conditions d'engagement d'un chef de projet pour le PCS, d'un éducateur et coordinateur jeunesse et d'un agent administratif à l'EPN.

Nous vous rappelons que le Conseil communal est ouvert à la population et que vous pouvez retrouver l'ordre du jour ou le procès-verbal sur notre site internet [www.paliseul.be](http://www.paliseul.be)

## État civil - Naissances

Cette liste est établie grâce au consentement des parents.

### Juillet 2021

29 Raphaël JAMOTTE fils de Adrien et Sarah DEBOUCHE, de LAUNOY

### Août 2021

11 Nathan HAUFERLIN fils de David et Anne-Sophie JACOB, d'OFFAGNE

17 Marceau LEDUC, fils de Maxime et Alice PONCELET, de PALISEUL



## Prochaine parution du Paliseul News

Le prochain Paliseul News paraîtra durant la semaine du **13 au 16 décembre 2021**.

Les informations à diffuser doivent impérativement nous parvenir pour le **8 novembre 2021 au plus tard**.

### UNE ACTIVITÉ, UNE INFO, UNE MANIFESTATION ?

Prenez contact  
avec le service « Secrétariat »  
de l'Administration :  
☎ 061/275.982  
✉ [commune@paliseul.be](mailto:commune@paliseul.be)

## Horaires

L'Administration communale de PALISEUL est accessible au public tous les jours, de 08h00 à 12h00 et de 13h00 à 16h00, sauf le jeudi après-midi. Une permanence est organisée au service de la population le samedi de 09h00 à 12h00.

📍 Administration communale de Paliseul  
Grand-Place, 1  
6850 PALISEUL  
☎ 061/275.950  
✉ [commune@paliseul.be](mailto:commune@paliseul.be)

**Le port du masque est obligatoire dans l'administration communale.**

**Prochaine fermeture** des bureaux de l'Administration communale le lundi 1er novembre, le mardi 2 et le jeudi 11 novembre 2021.



## Chèques cadeaux

Nous vous rappelons que les chèques cadeaux « relance Covid-19 » de 10,00€ sont toujours disponibles au service Population. Pour rappel, un chèque est attribué à chaque personne faisant partie du ménage. Il n'est donc pas trop tard pour venir chercher le (s) vôtre (s).



Chèque cadeau  
10,00 €

Offert par la Commune de Paliseul

Date d'expiration : 30 juin 2022

**ADL** En partenariat avec l'Agence de Développement Local de Berrix-Bouillon-Harmonmont-Paliseul asbl

## Été solidaire



Cette année encore, l'action Été Solidaire (subsidée par le SPW) a permis à l'Administration communale de Paliseul d'engager 10 jeunes âgés de 15 ans à 21 ans durant deux semaines au mois de juillet 2021.

Merci aux jeunes et à l'équipe qui les encadrait pour tout le travail réalisé au service des Paliseulois, dans des conditions climatiques bien peu clémentes : nettoyage des voiries et des cimetières, travaux de bâtiments, peinture des classes de l'école communale de CARLSBOURG, jardinage chez des particuliers, ...

## Entretien des cimetières

Depuis l'interdiction d'utilisation des produits phytosanitaires, le nettoyage et l'entretien de nos nombreux cimetières sont devenus extrêmement fastidieux et chronophages. D'autant plus que les conditions climatiques de ces deux dernières années ont clairement favorisé la pousse de la végétation, dont les mauvaises herbes dans les grenailles...

Ces constats ont poussé le service technique à repenser sa façon de travailler : dorénavant, la plupart des cimetières de notre Commune seront donc « végétalisés ».

Un racleage des grenailles est effectué dans un premier temps. De la terre est ensuite étendue et ratisée avant de semer une variété d'herbe demandant peu d'entretien.

En 2022, le service technique fera l'acquisition d'une tondeuse déchiqueteuse

qui permettra un entretien plus régulier et aisé de nos cimetières.

Une nouvelle façon plus raisonnable de concevoir nos cimetières avec un bénéfice certain pour la biodiversité, donc !

Actuellement, les cimetières de FRAMONT, NOLLEVAUX, PLAINEVAUX, FAYS-LES-VE-NEURS et OUR ont déjà été aménagés de la sorte.



## La Flamme de l'Arc de Triomphe de Paris au cimetière militaire de MAISSIN.



Le 22 août 2021, la Flamme de l'Arc de Triomphe de Paris est arrivée à MAISSIN fin d'après-midi. Elle va à travers les différents lieux de recueillement, symbole de reconnaissance pour les nombreuses victimes.

Le Bourgmestre Philippe LEONARD a rappelé les combats qui les 22, et 23 août 1914 ont ravagé le village de MAISSIN.

Les commémorations de cette bataille meurtrière se sont déroulées au cimetière militaire en présence des colonels STAHL et MICHEL, des représentants communaux et du Souvenir français, des associations patriotiques et des habitants de MAISSIN.

Une vingtaine de porte-drapeaux belges et français étaient présents.

Cette cérémonie empreinte de recueillement a été rehaussée par La Caecilia Wind Orchestra de Paliseul qui, comme elle le sait si bien le faire,

interprété non seulement les hymnes nationaux mais aussi de nombreuses marches dans les rues du village.

Merci à Ludovic LÉONET qui a lui-même réalisé la belle vasque dans laquelle la Flamme du Souvenir a été allumée et déposée sur le Calvaire du Tréhou qui veille sur le repos de tous ces jeunes soldats Bretons et Vendéens tombés aux combats ces 22 et 23 août.

Cette journée a aussi permis à Arthur, jeune Breton, officier dans l'armée française de rendre hommage à son arrière-grand-père Joseph soldat français blessé lors de ces journées de combat en compagnie de son père et son grand-père.

## Entretien des tombes

En cette veille de Toussaint, il est temps de parler de l'entretien des concessions.

L'achat ou le renouvellement d'une concession engage à l'entretien de celle-ci (la pierre tombale ainsi que les abords immédiats).

Outre la preuve de respect que représente cette démarche, ce nettoyage évite de porter atteinte à la sécurité d'autrui et contribue à la décence du cimetière.

Les concessions qui ne sont pas entretenues sont affichées pendant un an. Si personne ne se manifeste pendant cette période pour entretenir celles-ci, les concessions sont reprises par la commune.

Si personne ne s'est occupé de cet entretien au terme de cette période, les concessions seront reprises par la Commune.

Pour éviter tout désagrément, vous pouvez vous renseigner au service population.

## Eclairage public en panne

### COMMENT SIGNALER UNE PANNE D'ÉCLAIRAGE PUBLIC ?

Vous pouvez le faire directement sur Internet! En effet, en collaboration avec ORES, l'opérateur du réseau de distribution électrique, nous nous sommes dotés d'un outil de signalement des pannes d'éclairage public. Chacun des luminaires ou des ouvrages d'éclairage public communal est identifié au moyen d'une plaquette signalétique. Celle-ci porte un numéro unique pour chaque luminaire. La plaquette signalétique peut être horizontale, verticale, en plastique rigide, en aluminium ou se présenter sous la forme d'une étiquette autocollante.

Pour signaler un luminaire en panne ou un quelconque problème d'éclairage public, il vous suffit de:

1. Relever le numéro d'identification du poteau d'éclairage public défectueux ou à défaut, noter le nom de la rue, le numéro de la maison la plus proche et le code postal de la commune concernée.

2. Vous rendre sur le site internet [www.ores.net](http://www.ores.net), à la rubrique «Signaler un lampadaire en panne», compléter les informations demandées et indiquer le numéro d'identification complet ou l'adresse du luminaire en panne. Si vous le souhaitez, vous aurez également la possibilité de demander à être informé de l'état d'avancement du dépannage.

Vous n'êtes pas connecté à Internet, qu'à cela ne tienne, il vous suffit d'appeler le centre d'appel d'ORES au 078/78.78.00. En dernier recours, vous pouvez contacter les services communaux au 061/275 950.

<https://luminaire.ores.be/fr>

**GRAND WEEK-END**  
**6 ET 7 NOVEMBRE 2021**  
**CARLSBOURG**  
 Rue de Bièvre n°2 dans les halls sportifs

**Brocante & Marché artisanal**

Bar et restauration  
Sur place

2€/m un jour  
3€/m le week-end

Organisé par l'Asbl Le bonheur des bout'choux  
 Renseignements et réservations obligatoires

Contact : Pascal 0479/19.67.94  
 Par mail : pascal.watillon72@gmail.com

## Du changement au service Urbanisme

Besoin d'aide pour compléter votre demande de permis ? Envie de savoir si votre projet de construction ou d'aménagement est exonéré de permis ? Un avant-projet à soumettre ?

Afin de mieux vous servir et d'être à votre entière disposition, notre service Urbanisme travaille dorénavant sur rendez-vous l'ensemble de la journée. Nous vous invitons à nous contacter par téléphone ou par mail (coordonnées disponibles sur le site internet de la commune).



## Collectes PMC en porte à porte



**Date des collectes 2021:** le jeudi 14 octobre, le jeudi 28 octobre, le jeudi 25 novembre, le jeudi 09 décembre et le jeudi 23 décembre.

**Où trouver des sacs:** à l'Administration communale au prix de 3€ pour un rouleau de 20 sacs.

**Que mettre dans le sac:**

- tous les emballages en Plastique:
- les bouteilles et flacons mais aussi les barquettes, ravers, pots, tubes, films, sacs et sachets en plastique...;
- les emballages Métalliques:
- canettes, ravers en alu, boîtes de conserve...;
- les Cartons à boissons.

**Seront refusés dans le sac bleu**

- les emballages composés d'un mix de matériaux (p.ex. une couche de film plastique et une couche de film

en aluminium) ne pouvant pas être séparés: certaines pochettes de boisson, de compotine ou de nourriture humide pour animaux...

- les emballages avec bouchon de sécurité enfant
- les emballages d'huile de moteur, pesticides, tubes de silicone, peintures
- les emballages d'une contenance supérieure à 8 litres
- la frigolite type EPS
- les autres objets en plastique qui ne sont pas des emballages
- les emballages avec un pictogramme « Danger »

## Un enfant, un arbre



Vous avez eu la joie, entre le 1er octobre 2020 et le 1er octobre 2021, de vivre la naissance ou l'adoption d'un enfant. C'est un grand événement dans la vie de toute personne. Ce petit être vient enrichir votre famille et se joint à la grande famille de la communauté paliseuloise.

La Commune de Paliseul est heureuse de souligner d'une façon spéciale l'arrivée d'un enfant sur son territoire et de mettre à l'honneur une vieille tradition rurale de Wallonie qui consiste à planter un arbre lors de la naissance d'un enfant. À l'image de l'arbre, l'enfant va grandir, se développer et s'épanouir à sa façon bien personnelle et tout son entourage bénéficiera de sa présence et de ses talents.

C'est dès lors avec un réel plaisir que le Collège communal vous recevra le samedi 27 novembre 2021, entre 9 H et 12 H aux Halles de Paliseul (rue Saint-Eutrope), où un arbre vous sera remis gracieusement. Vous recevrez également un diplôme de parrainage décerné à votre enfant.

Afin d'éviter le gaspillage de plants, les parents concernés par cette action recevront un courrier personnalisé dans lequel il leur sera demandé de réserver l'arbre de leur enfant auprès de l'Administration communale. Pour plus d'informations, vous pouvez joindre Céline CULOT au service Secrétariat au 061/27.59.84 ou par mail à l'adresse: [celine.culot@paliseul.be](mailto:celine.culot@paliseul.be).



## Semaine de l'arbre 2021

**Samedi 27/11 de 09h00 à 12h00 à l'Espace Solmon (anciennement Moline Habitat), rue d'Acremont à Paliseul.**

**Distribution gratuite d'arbres à la population (avec le soutien du Parc naturel de l'Ardenne Méridionale)**

**Animations diverses par le DNF, Natagora et le Contrat Rivière Lesse**

Renseignements: Céline CULOT 061/27.59.84 ou [celine.culot@paliseul.be](mailto:celine.culot@paliseul.be)



### Interdiction de nourrissage des rats laveurs

Derrière son aspect gentil et mignon, le raton laveur est un animal exotique qui détruit notre environnement. Il est porteur de nombreuses maladies graves telles que la leptospirose, la parvovirose, la gale, la maladie de Carré, la rage, ... Il est donc classé comme nuisible dans notre pays. Il est interdit de le nourrir (Règlement de Police chapitre II art.10).

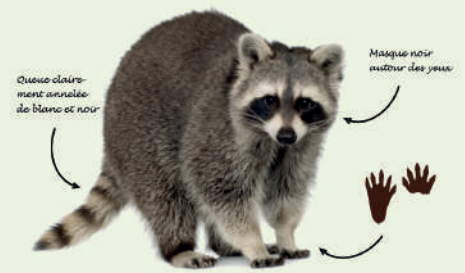

## Culture & tourisme

### ÇA BOUGE À PALISEUL Petite commune mais grands talents

Juliette et Lucie LOTHAIRE



L'une en scolaires, l'autre en cadettes, Juliette (16 ans) et Lucie (15 ans) Lothaire ont toutes deux décroché le titre francophone sur 800 m lors des championnats LBFA cadets-scolaires en athlétisme.

Jean-Yves et Richard LEJEUNE



Le pilote Jean-Yves et son frère Richard comme co-pilote signent une deuxième place au Rallye de la Semois pour leur première participation en WRC.

Florian DIDRICHE



Florian DIDRICHE fondateur avec sa compagnie de la boulangerie-pâtisserie Transparence en 2015 a reçu le titre de lauréat du travail. « Le comité organisateur lui a décerné le label expérience et innovation »

### Et grands engagements

Nicolas ROUARD  
Mais qu'est-ce donc ?



Mmm, vu de loin, ce ne sont pas des fleurs.

Tant bien que mal, je m'approche de ce talus avec mon tricycle et ... je crois rêver. Ou plutôt, faire un cauchemar.

De-ci de-là, je découvre canettes, PVC, bouteilles en verre, parapluies déchirés, appareils électriques endommagés, pneus, batteries, etc ... Sans oublier désormais, des masques usagés.

Pour moi, c'en est trop! Rendez-vous à l'Administration communale de Paliseul où le personnel très accueillant me remet le matériel du parfait «dépollueur» amateur: sacs poubelle, pince à déchets, gants, gilet fluo badgé «Wallonie plus propre».

Me voilà désormais équipé pour récolter toutes ces ordures lâchement abandonnées dans la nature par des personnes pour le moins irrespectueuses. Que dis-je, «dégueulasses»!!

Chers concitoyens de l'entité de Pali-

seul, si je vous fais part de mon vécu au travers du présent article, ce n'est nullement pour recevoir quelque honneur ni mérite sportif (quoique, étant une personne à mobilité très réduite, cela me demande pas mal d'efforts physiques). Je souhaite simplement témoigner ici de mon implication quasi quotidienne dans le maintien de la propreté dans toutes les rues de mon village (Framont). Cela me rend heureux, et cela rend service à tous.

Alors, si je peux le faire, pourquoi pas vous? Comme moi, n'hésitez pas à contacter les services communaux et participez (si peu que ce soit) au maintien de la propreté de notre lieu de vie.

Nicolas ROUARD (vous m'avez sans doute déjà croisé à Framont sur mon tricycle).



## Culture & tourisme

Ludovic DAXHELET



On ne le présente plus, après sa participation à l'émission Pékin Express, tout le monde le connaît... Mais dernièrement, ce n'est pas grâce à l'auto-stop qu'il s'est illustré. Son défi Télévie 2021, 130km de BRUXELLES à MARCHE-EN-FAMENNE en cuistax pour faire grimper la cagnotte. Défi relevé en environ 33h.

Edouard MOUTON



Dans sa paroisse où il est la personne de référence, il est à la fois sacristain, organiste et chantre.

Dans son village, il est connu pour son dévouement exemplaire, toujours attentif aux besoins, aux attentes des autres et tout spécialement aux personnes seules, âgées.

Il crée et apprécie les liens intergénérationnels.

Aux cérémonies du 22 août à MAISSIN, il a été choisi comme maître de cérémonie, rôle qu'il a tenu avec sérieux et brio.

Il pourra mettre toutes ses qualités en pratique à la fin de la prochaine année scolaire: il est étudiant en 2ème master en philologie germanique (allemand, néerlandais) afin de devenir enseignant. Heureux élèves !

### Beobank, votre partenaire financier à Paliseul.

Chez Beobank, nous vous consacrons tout notre temps : pour être à votre écoute, pour répondre à vos questions financières, pour vous épauler par des conseils avisés.

Catherine Renaud, directrice d'agence, aura toujours une solution sur mesure à vous proposer.



Nous vous accueillons sur rendez-vous, en toute sécurité.

Rue Saint Roch 7, 6850 Paliseul  
agentpaliseul@beobank.be | 061/533.999

Cephicath SRL | Agent lié

Annonceur/E.R. : Beobank NV/SA | Bd Gén. Jacques 263g, 1050 Bruxelles  
TVA BE 0401 517 147 RPM Bruxelles | IBAN BE77 9545 4622 6142

**beobank**  
Vous êtes bien entouré

8/06/2020 - 019702

**QUARTES**

**Maison Didier Marchal**

**CAVALOR**

**Tout pour la Toussaint**  
Fleurs Naturelles  
Bruyères, Pomponettes, Chrysanthèmes  
Fleurs en Soie Montage et Piquets

Avenue de France, 26  
6852 Maissin  
Tél./Fax. : 061/65 56 42  
marchal.maissin@skynet.be

**Hôtel – Brasserie – Restaurant**

**Auberge Le Temps des Saveurs**

Valérie & Benjamin Dantoing-Lepage

Grand Place 27-28  
6850 Paliseul - 061 53 37 67  
dantoing.benjamin@skynet.be  
www.aubergeletempsdessaveurs.be

**BELLE CARTE DE GIBIERS**

Grand Merci aux annonceurs  
chez qui nous vous recommandons  
vos travaux et achats !



## Bibliothèque

LA BIBLIOTHÈQUE COMMUNALE DE PALISEUL VOUS INVITE

**BALADE contée de la Samain à Fays-les-Veneurs**  
samedi 30/10/21

Départ du parking de la Salle des jeunes à 18h30

Animation musicale 20h30

Bar + Frites

En collaboration avec le CDJ de Fays

Réservations souhaitées : [bibliothequeanim@paliseul.be](mailto:bibliothequeanim@paliseul.be)

## Livr'aison dans la boîte à livres !



Depuis trois ans, une boîte à livres est installée sur la Grand'Place de Paliseul: une initiative de la commission communale de l'accueil, en partenariat avec l'accueil extra-scolaire et la bibliothèque.

De nombreux ouvrages variés sont à votre disposition, n'hésitez pas à les emprunter, à les rapporter... ou pas.

Vous pouvez également partager un de vos coups de cœur littéraires en déposant un (ou plusieurs) de vos livres dans la boîte.

Ceux-ci étant accessibles à tous, merci d'en vérifier le contenu avant de les déposer.



## Social

Besoin d'aide pour votre smartphone,  
Pour organiser vos différents documents, vos photos sur votre ordinateur,  
Obtenir votre Pass Sanitaire,  
Ou juste venir consulter vos mails, ou avoir accès à une connexion internet?  
Venez et poussez la porte de l'EPN si vous avez besoin d'aide pour tout usage lié au numérique.  
L'EPN offre gratuitement des services diversifiés d'accès au numérique, de formation ou d'accompagnement adaptés aux besoins de ses usagers.

EPN - PALISEUL



### Horaires d'ouverture de l'Espace Public Numérique

**Lundi de 8h30 à 12h00**  
**Mercredi de 9h00 à 12h00**  
**Vendredi de 9h00 à 12h00**

Espace FRANCKEN  
1er étage  
Rue de la Station  
6850 PALISEUL

Au 0496/566.697



## Les allocations de chauffage



**Centre Public d'Action Sociale**  
Rue de Sauvian 1 - 6850 PALISEUL

Pour les personnes qui perçoivent un faible revenu, les factures liées au chauffage peuvent poser de sérieuses difficultés financières!

C'est pour cette raison qu'a été créé le Fonds Social Chauffage.

Ce fonds, issu de la collaboration entre les pouvoirs publics, les CPAS et le secteur pétrolier, offre un soutien financier sous forme d'allocation de chauffage à toutes les personnes qui rencontrent des difficultés pour payer leurs factures de chauffage.

Vous en faites peut-être partie, et vous avez donc peut-être droit à une allocation chauffage...

**Vous vous chauffez au gasoil de chauffage, pétrole lampant (type C) ou gaz propane en vrac. Et vous appartenez à une des catégories suivantes :**

- 1ère catégorie, les bénéficiaires d'une intervention majorée d'assurance maladie invalidité (BIM) et dont le revenu remplit les conditions de la 2ème catégorie
- 2ème catégorie, les personnes aux revenus limités : c'est-à-dire les personnes dont le montant annuel des revenus imposables bruts est inférieur ou égal à 20.356,30€, majoré de 3.768,51€ par personne à charge (\*); le revenu cadastral non indexé (x3) des biens immobiliers autres que l'habitation du ménage est pris en compte;
 

(\*) Par personne à charge, on entend un membre de la famille qui dispose de revenus annuels nets inférieurs à 3.380€, à l'exclusion des allocations familiales et des pensions alimentaires pour enfants
- 3ème catégorie, les personnes surendettées : vous bénéficiez d'une médiation de dettes ou d'un règlement collectif de dettes et le CPAS a constaté que vous ne pouvez pas faire face au paiement de votre facture de chauffage.

**ALORS, VOUS AVEZ DROIT À UNE ALLOCATION DE CHAUFFAGE.**

- La livraison doit être faite entre le 1er janvier et le 31 décembre de l'année.
- L'allocation dépend du type de chauffage, du prix par litre et de la catégorie à laquelle vous appartenez (pour les combustibles livrés en grande quantité, elle est actuellement de 14 centimes par litre).
- L'allocation est octroyée pour 1.500 litres maximum, par période de chauffe et par ménage résidant dans le même logement, et s'élève à 210,00€ maximum.
- Pour le gasoil de chauffage et le pétrole lampant (type C) achetés en petite quantité à la pompe, il existe une allocation forfaitaire de 210,00€.

Adressez-vous au CPAS, dans les 60 jours de la livraison: une permanence spécialement dédiée aux demandes d'allocation de chauffage y est ouverte, sans rendez-vous, tous les jeudis entre 13h30 et 16h30. Morgane HENNON, assistante sociale en charge de cette matière, se fera un plaisir d'introduire votre demande (061/53.01.27 ou [morgane.hennon@cpaspaliseul.be](mailto:morgane.hennon@cpaspaliseul.be)).

**MUNISSEZ-VOUS DES DOCUMENTS SUIVANTS :**

- votre carte d'identité (ou de celle du demandeur);
- une copie de la facture ou du bon de livraison du combustible de chauffage (daté (e) de moins de 60 jours!);
- une preuve de vos revenus (avertissement extrait de rôle le plus récent, fiche de paie la plus récente, une attestation d'allocation sociale perçue la plus récente, la preuve des revenus cadastraux des biens immeubles autres que l'habitation principale, ...);
- si vous habitez dans un immeuble à appartements, une attestation du propriétaire ou du gestionnaire, avec le nombre de logements concernés par la facture;
- pour la catégorie 3, une copie de la décision d'admissibilité ou de l'attestation de la personne qui effectue la médiation de dettes.

Le Fonds Social Chauffage... un geste chaleureux!

Infos également sur <http://www.fondschauffage.be>

## VOTRE AGENCE IMMOBILIÈRE SOCIALE : VOTRE PARTENAIRE LOGEMENT



Vous êtes peut-être propriétaire de biens inoccupés que vous souhaitez ou pourriez mettre en location. Vous le savez sans doute, des familles aux revenus modestes ont du mal à trouver un logement de qualité qui correspond à leur budget.

Reconnues d'utilité publique, les **agences immobilières sociales** ont pour but d'aider les personnes en situation de précarité à trouver un logement à un loyer accessible.

### COMMENT PROCÈDENT-ELLES ?

Elles trouvent des propriétaires prêts à contribuer à l'action sociale, en acceptant de louer leur bien à un loyer modéré,

en échange de nombreux avantages.

Elles assurent :

- la recherche de locataires et les visites;
- la garantie d'un **loyer honoré en temps et en heure**, que le bien soit occupé ou non;
- la **prise en charge des réparations** d'éventuels dégâts locatifs et la remise en état entre 2 locations;
- l'assurance de la souscription à une **couverture incendie** par le locataire;
- la prise en charge complète de la **gestion locative du bien** (suivi administratif, accompagnement des locataires, garantie locative...);

- de **nombreux avantages financiers** (exonération ou réduction du précompte immobilier, réduction d'impôts en cas de travaux, réduction de TVA, prime et crédit 0% à la rénovation...);
- la **restitution du bien**, en fin de mandat, dans l'état des lieux initial (hors vétusté et usure locative normale).

**Une action gagnant-gagnant** pour les propriétaires et pour les familles, qui bénéficient :

- d'un logement de qualité;
- d'un loyer inférieur à ceux proposés sur le marché;
- d'un accompagnement social;
- d'un accompagnement dans l'entretien et l'occupation du logement.

## Et pour vous ?

En rejoignant une agence immobilière sociale, vous contribuez à cette action, vous renforcez votre politique de logement de manière efficace, solidaire et profitable à tous.

## OBJECTIF : TROUVER 6 000 LOGEMENTS À FINALITÉ SOCIALE D'ICI 2024

Cet objectif, fixé par le gouvernement wallon, est ambitieux.

**Ensemble, nous pouvons y parvenir !**

### Comment ?

Confiez à votre AIS la bonne gestion de vos biens et permettez à de nombreuses familles de trouver un foyer.

Ensemble, mettons tout en œuvre pour mieux faire connaître les agences immobilières sociales et relever ce défi !

### Contact et renseignements :

Agence Immobilière Sociale (A.I.S.) Centre-Ardenne  
Rue des Chasseurs Ardennais, 8  
6840 – NEUFCHATEAU  
Tél.: 061-53 .57 .55  
E-mail : [aiscentreardenne@skynet.be](mailto:aiscentreardenne@skynet.be)

## Stages

Premier stage organisé par l'ACCOP



L'ACCOP, représentée par les clubs de PALISEUL, CARLSBOURG et FAYS-LES-VENEURS, vient d'organiser son premier stage. Subsidié par l'Adeps, ce stage de trois jours était destiné aux jeunes des catégories U7 à U13. Trente-cinq adeptes du ballon y ont participé. Le coordinateur, Frédéric CHAIDRON, nous a expliqué le déroulement d'une journée. Chaque journée était répartie en quatre périodes : trois périodes avec des thèmes différents et une période sous forme de matchs. Le dernier jour était un peu particulier. Les plus jeunes participaient à une journée psychomotricité tandis qu'un tournoi était organisé pour les plus grands. Parmi les thèmes abordés durant le stage, on retiendra surtout de la coordination psychomotricité, de la conservation balle, des passes, des tirs au but, etc.

### Succès pour le troisième stage du TC Paliseul

Grâce à la rénovation complète de ses terrains il y a quelques années, le TC Paliseul peut désormais organiser des stages dignes de ce nom pour les jeunes. Le stage qui s'est déroulé du 17 au 21 août a rassemblé 18 participants. « C'est le maximum que nous pouvons accueillir dans nos infrastructures. Cela fait six joueurs par terrain » nous informe Ludovic GILLET, responsable des stages. Malgré

des conditions météorologiques délicates, le stage a pu se dérouler quasi normalement, excepté le mercredi matin où il a eu lieu en intérieur dans les halls sportifs de CARLSBOURG.



Le TC Paliseul compte actuellement une septantaine de membres. Parmi les futurs projets, on retiendra surtout le placement d'un éclairage qui permettrait l'organisation de cours et de matchs en soirée.

Pour plus d'infos sur le club : [www.tcpaliseul.be](http://www.tcpaliseul.be) ou sur la page Facebook TC Paliseul.

### Stage ado

Juste incroyable ! En cinq jours, 9 jeunes artistes en herbe guidés par L'Ardennais Graffiti, Nataël GAILLY, ont littéralement transformé l'ambiance du vieux hall des sports de CARLSBOURG. Allez-y jeter un œil, cela vaut vraiment le coup !

Cette œuvre a été réalisée dans le cadre du Stage « Sport & Street Art » organisé par le Plan de Cohésion Sociale de Paliseul du 9 au 13 août 2021. Les participants étaient âgés de 11 à 17 ans.

Projet soutenu et subsidié par la Fédération Wallonie-Bruxelles et la commune de Paliseul.



## Stages primaires et maternelles

Malgré une météo maussade, les enfants inscrits à la plaine d'été de PALISEUL s'en sont donné à cœur joie ! Les thèmes variés et les animations ont permis à tous de passer des moments riches en découvertes.

Les grands ont d'abord pratiqué différents sports (basket, rugby, natation, unihoc, ...) avant d'explorer le monde de la bande dessinée avec Stédo. En août, direction la côte belge et ses dunes pour une expérience Koh Lanta digne des plus grands aventuriers !

Les plus petits ont eu l'occasion de remonter jusqu'aux temps des chevaliers et de pratiquer la fauconnerie au château de BOUILLON. Ensuite, ils se sont initiés aux expériences scientifiques avant de plonger dans le monde mystérieux des dinosaures.

Trois semaines formidables qui ont occupé les vacances de nos petits écoliers !

## Jeunesse & enseignement

### Le Patro Sainte-Gertrude de CARLSBOURG prépare sa rentrée



Le camp à AWIRS à peine derrière eux (couronné de succès malgré les intempéries), les animateurs du Patro Sainte-Gertrude de CARLSBOURG ont déjà le regard tourné vers l'année qui vient. Ce samedi 04/09, ceux-ci ont consacré une partie du WE à vivre leur désormais traditionnelle « journée de relance » en vue de préparer la rentrée.

L'équipe d'animation (riche de 25 membres) a pu faire le bilan de l'année écoulée et a lancé les bases des activités à venir, dans un cadre serein et décontracté, mêlant jeux et apprentissages.

C'est donc une équipe motivée et déterminée, menée par un nouveau duo présidentiel

(**Elie BAQUET** et **Louis-David PIRON**, fraîchement élus, se partageront les responsabilités), qui aura le plaisir et la responsabilité de prendre en charge, une année de plus, vos petits et grands enfants (à partir de 4 ans jusqu'à 16 ans).

**Pour rappel:** animation un dimanche sur deux, de 14h à 16h30 au local Patro (à côté des halls sportifs)

#### Pour plus d'informations:

- Elie BAQUET, président ([elie.baquet@gmail.com](mailto:elie.baquet@gmail.com) / 0470120944)
- Louis-David PIRON, co-président ([louisdavidpiron@gmail.com](mailto:louisdavidpiron@gmail.com) / 0499177018)
- Simon COSTARD, secrétaire ([simoncos3185@gmail.com](mailto:simoncos3185@gmail.com) / 0476806270)
- \* [patro.carlsbourg@gmail.com](mailto:patro.carlsbourg@gmail.com)
- <https://www.facebook.com/patro.de.carlsbourg/>

## À pied, à vélo

Ce mercredi 15 septembre, les élèves de l'école communale de FAYS-LES-VENEURS ont participé à l'action « A pied, à vélo », dans le cadre de la semaine de la mobilité.

A pied ou à vélo, les élèves ont fait une balade dans le village pour sensibiliser à la pollution et pour montrer qu'il est possible de se rendre à l'école autrement qu'en voiture.

Malgré une météo pluvieuse et la fatigue de certains, les élèves étaient très contents de cette matinée.

A l'arrivée, une collation et une boisson récompensaient les enfants.



Les élèves de 5ème et 6ème de FAYS-LES-VENEURS

## Novembre

05-NOV

Marché du terroir, de 17h à 19h dans les Halles (Paliseul)

Administration communale  
FRANCOIS M-C  
0497/279 137

07-NOV

Relais Sacré, à 15h à Carlsbourg

Administration communale  
M-C FRANCOIS  
0497/279 137

6 ET 7/11

Grande brocante et Marché artisanal, halls sportifs de Carlsbourg

ASBL Le Bonheur des Bout'choux  
WATILLON Pascal  
0479/196 794

**GRAND WEEK-END**  
**6 ET 7 NOVEMBRE 2021**  
**CARLSBOURG**  
Rue de Bièvre n°2 dans les halls sportifs

**Brocante & Marché artisanal**

Bar et restauration  
Sur place

2€/m un jour  
3€/m le week-end

Organisé par l'ASBL Le bonheur des bout'choux  
Renseignements et réservations obligatoires

Contact : Pascal 0479/19.67.94  
Par mail : pascal.watillon72@gmail.com

11-NOV

Armistice : dépôts de gerbes aux monuments

09h15 : Maissin cimetière Pierre Massé et monument aux morts

09h45 : Fays-les-Veneurs

10h00 : Carlsbourg

10h30 : Office religieux à Carlsbourg et à Paliseul.

Après la messe : dépôt d'une gerbe à Paliseul

suivi de l'apéritif traditionnel "Sur le Pouce"

Administration communale  
FRANCOIS M-C  
0497/279 137

12-NOV

Conférence "Douleur, souffrance et liens avec la nutrition. Comment détricoter tout cela et tricoter d'autres mailles en nous" par Marie Christine Benoît, à 20h Salle Paul Verlaine

Comité Culturel Paul Verlaine  
PAREIN Angéline  
061/534 906

DU 12/11 AU 14/11

Foire aux vins et produits de bouche, salle Paul Verlaine

Comité de jumelage  
GUISARD Marie-Christine  
0497/421 929

18-NOV

Conférence "Le rôle des haies dans l'environnement" par Denise Neyts, à 19h30 à la Salle Notre Maison à Carlsbourg,

Cercle horticole de Carlsbourg  
COLLARD Patricia  
pattycollard@hotmail.com

20-NOV

Echange permaculture/électroculture entre personnes ayant suivi les formations depuis 2018, à 14h

Cercle horticole de Carlsbourg  
COLLARD Patricia  
pattycollard@hotmail.com

20-NOV

Spectacle Albert Cougnet à 20h à la Salle Sauvian

Comité Culturel Paul Verlaine  
PAREIN Angéline  
061/534 906

21-NOV

Christ Roi, Sainte Barbe et Sainte Cécile. Messe à 10h30 en l'église de Paliseul.

Administration communale  
DAUVIN Stéphane

27-NOV

Foire Sainte Catherine (distribution d'arbres)

Administration communale  
FRANCOIS M-C  
0497/279 137

## Agenda & activités

**Semaine de l'arbre 2021**

Samedi 27/11 de 09h00 à 12h00 à l'Espace Solmon (anciennement Moline Habitat), rue d'Acremont à Paliseul.

Distribution gratuite d'arbres à la population (avec le soutien du Parc naturel de l'Ardenne Méridionale)

Animations diverses par le DNF, Natagora et le Contrat Rivière Lesse

Renseignements: Céline CULOT 061/27.59.84 ou celine.culot@paliseul.be

natagora

## Décembre

03-DÉC

Marché du terroir, de 17h à 19h dans les Halles (Paliseul)

Administration communale  
FRANCOIS M-C  
0497/279 137

04 ET 05/12

Brocante et Marché artisanal, halls sportifs de Carlsbourg

ASBL Le Bonheur des Bout'choux  
WATILLON Pascal  
0479/196 794

09-DÉC

Conférence "Choix des semences pour son potager" par Francis Scholtes, à 19h30 à la Salle Notre Maison à Carlsbourg

Cercle horticole de Carlsbourg  
COLLARD Patricia  
pattycollard@hotmail.com

DU 10 AU 12/12

Marché de Noël, Salle l'Étoile à Fays-les-Veneurs

ASBL St Bernard  
ANDRÉ M-A

18-DÉC

Atelier art floral pour Noël, à 14h

Cercle horticole de Carlsbourg  
COLLARD Patricia  
pattycollard@hotmail.com

# 5 BONNES RAISONS DE CHOISIR VOTRE COURTIER

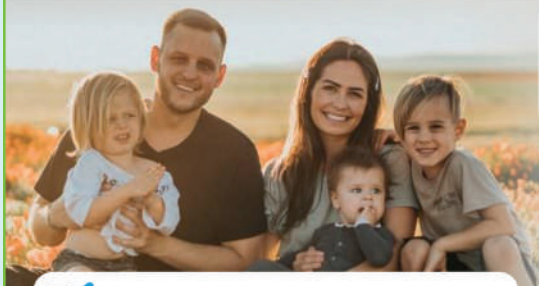

## Confiance

Nous vous proposons des produits adaptés à vos besoins

## Tranquillité

Nous vous assistons dans vos dossiers sinistres

## Expertise

Depuis plus de 30 ans à vos côtés

## Contact

Toute l'équipe vous offre un service personnalisé

## Ecoute

Besoin d'un conseil ? Toute notre équipe est là pour vous conseiller

 **Votre Courtier** Votre meilleure Assurance

\* Courtier en assurances agréé FSMA 010181A \*

\* 061/53 44 62 \* [www.bureaux-lamock.be](http://www.bureaux-lamock.be) \* 24, Grand Place à 6850 Paliseul \*

## Réalise tous vos travaux de toiture :

- ✓ Entretien général
- ✓ Rénovation
- ✓ Nouvelle construction
- ✓ Réalisation de vos bardages
- ✓ Isolation suivant les normes CE
- ✓ Toit plat en Epdm
- ✓ Spécialisé dans l'isolation en sur toiture (Sarking)
- ✓ Nettoyage de vos panneaux solaires et photovoltaïques



Jonckheere Steve  
Rue du Nouvelly 37  
6880 Bertrix (Sart)  
Tél. : 0473/55.89.81

E-mail : [js-toitures@hotmail.com](mailto:js-toitures@hotmail.com)  
WEB : [www.js-toitures.be](http://www.js-toitures.be)  
Facebook : [www.facebook.com/jstoitures](http://www.facebook.com/jstoitures)



ETS  
**COGNAUX**  
Marbrerie

Plus de 100 créations en salle d'exposition

Rue de Baillamont, 17  
**5555 GRAIDE-STATION (BIÈVRE)**  
TÉL. 061/51 10 53

[www.cognaux-marbrerie.be](http://www.cognaux-marbrerie.be)

**Monuments funéraires**  
caveaux,  
pierres cinéraires

**FUNÉRAILLES**  
FUNÉRARIUM  
OU AU DOMICILE  
ASSURANCES  
OBSÈQUES



# CARROSSERIE

## Ludo



Toutes marques  
Agréée assurances  
Véhicules de remplacement

Rue d'Outrouge, 7 - 6880 Bertrix  
Tél. : 061 41 60 98

**Devis en ligne**

[www.carrosserieludo.be](http://www.carrosserieludo.be)

# Moulins BAIJOT

## GRANULES DE BOIS

Origine 100% Ardennes  
**LIVRAISON A DOMICILE**



+32(0)61/51 11 33 - +32(0)475/547 214  
[moulins.baijot@skynet.be](mailto:moulins.baijot@skynet.be)

Rue des Misères, 7 - 5555 GRAIDE-STATION 



Ce bulletin est réalisé par la sprl REGIFO Edition

Nous remercions les annonceurs pour leur collaboration à la parution de ce bimestriel. Nous nous excusons auprès de ceux qui n'auraient pas été contactés.

Si vous souhaitez paraître dans le prochain numéro, contactez-nous!  
071/740 137 - [info@regifo.be](mailto:info@regifo.be) - [www.regifo.be](http://www.regifo.be)



Votre conseiller en communication, **Roland CROSSET** se fera un plaisir de vous rencontrer.  
**Prenez contact avec lui au 087/267 886**

# LA RENARDIÈRE

## Entreprise de Formation par le Travail

Contactez C.I.S.P. La Renardière afin de suivre une formation par le travail en **BUCHERONNAGE - SCIERIE et MENUISERIE**

**Tous travaux d'abattage et de dégagement d'arbres dangereux.**

Z.I. - Rue des Prés la Mercire, 8  
6880 BERTRIX  
Tél. 061-41 33 51 - Fax 061-41 34 91  
Site internet : [www.larenardiere.be](http://www.larenardiere.be)  
E-mail : [info@larenardiere.be](mailto:info@larenardiere.be)



Active dans toute la filière du bois  
Avec le soutien du Ministère de la Région Wallonne

S.p.r.l. Assurances  
**Jean-Paul  
DAVID**

Rue de Maissin, 56a  
6850 Paliseul  
Tél. : **061/53.34.61**



TOUTES ASSURANCES – TOUTES COMPAGNIES  
PRÊTS – PLACEMENTS

À VOTRE SERVICE 24H/24  
[www.assurancedavid.be](http://www.assurancedavid.be)

FSMA 026497A

**ouTilsud**



VENTE - LOCATION - RÉPARATION

Z.I. Saupont - route de Lonnoix 1

**6880 BERTRIX**

**061/288.004**

[www.outilsud.be](http://www.outilsud.be) - [info@outilsud.be](mailto:info@outilsud.be)

Tout pour les travaux d'aiguille  
Mercerie



*Marie-Laure*  
**OUVRAGES - LAINES  
MERCERIE**  
Un choix que vous n'imaginez pas  
Fermé lundi et jeudi

rue de Berry, 50 • 5570 BEAURAING  
Tél 082/66.64.99

**BCMA** BUREAU COMPTABLE  
MARCHAL AMELIEN

**BCMA BIÈVRE**

Votre bureau de proximité  
depuis **2018**

**Fanny DULWEINS**  
votre contact BCMA à BIÈVRE



**Vous êtes ou souhaitez devenir INDÉPENDANT**

à titre complémentaire ou principal,  
en personne physique ou en société

**Pour vos formalités fiscales et comptables**

déclarations TVA, déclarations fiscales, plan financier, ...

**BCMA BIÈVRE**

Rue des Witays 3,  
5555 Bièvre

Tél : 061/86.02.71  
[bievre@bcma.be](mailto:bievre@bcma.be)

BCMA est également présent à  
BEAURAING depuis 2011.

BCMA S.R.L. est une société de comptabilité agréée ITAA  
(n° de membre : 50.200.227)

suivez-nous



[www.bcma.be](http://www.bcma.be)